

ÉCOLE PRIMAIRE

DONNÉES GÉNÉRALES

Adresse: c/ Tossa, s/n
Vidreres
Promoteur: Ajuntament de Vidreres
Architecte: Conxita Balcells Blesa

Numéro de modules: 29 Unités
Méthode traditionnelle: 0,00 m2 construits
Méthode eMii-CS: 1900,00 m2 construits
Surface totale: 1900,00 m2 construits

DESCRIPTION

Le projet se compose d'un bâtiment sous forme de "L" avec 29 modules hors-site eMii-CS. En RDC sont situées les salles maternelles et les locaux de l'APE, tandis qu'à l'étage sont situées les salles de classe de primaire et la salle de professeurs. En RDC se trouve également la salle d'administration, vestiaires et gymnase

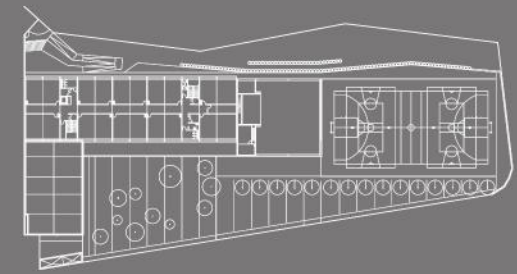

DONNÉES DE MISE EN OEUVRE

Projet: Juin 2018
Ouvrage: 5 mois
Production des modules: 8 semaines

